Vista Planta A

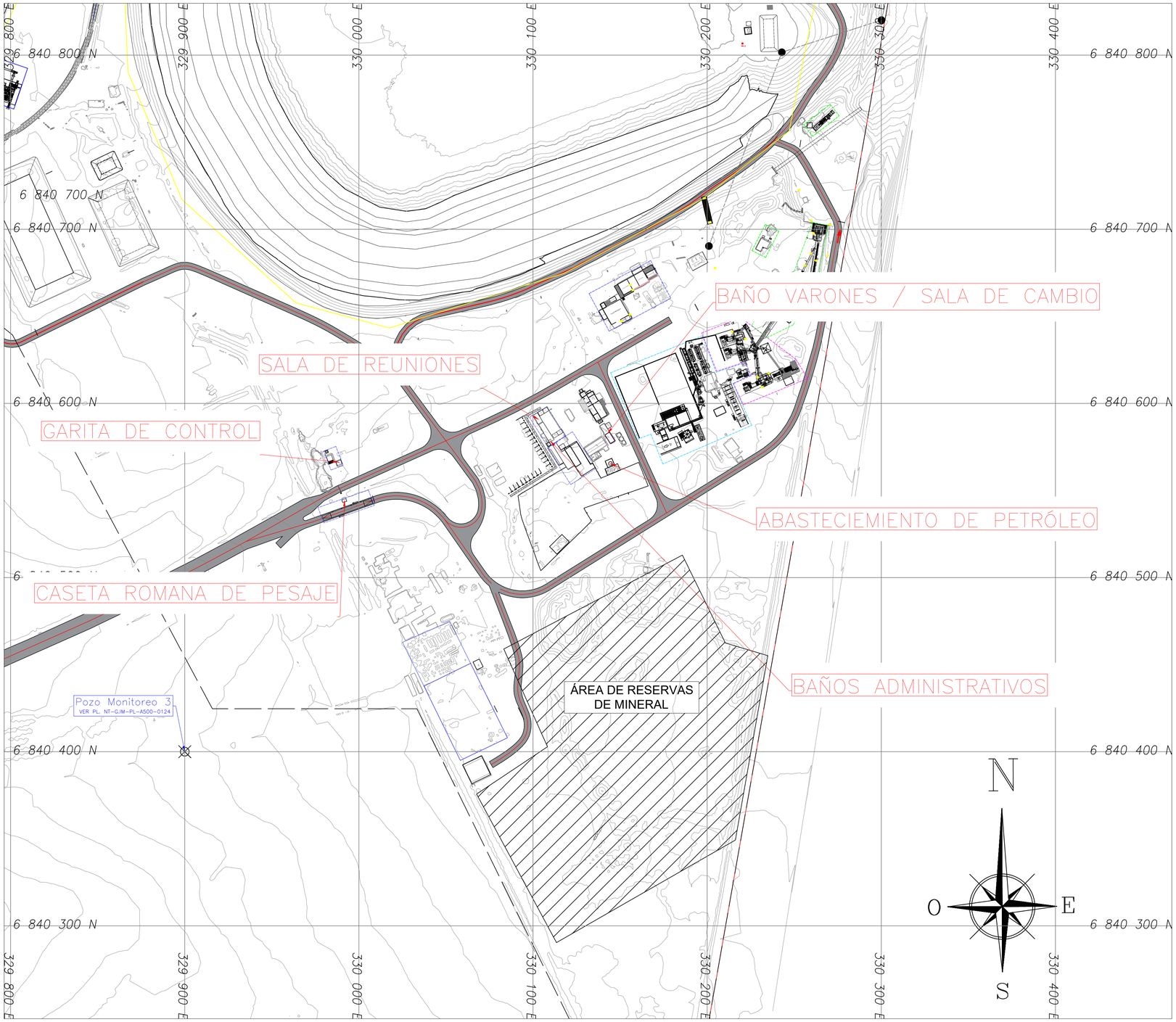

ÁREA GENERAL Y SERVICIOS

ID	DESIGNACIÓN	NORTE	ESTE	SUPERFICIE
1	Abastecimiento de petróleo	6.840.389	330.067	50.14 m^2
2	Sala de reuniones	6.840.423	330.061	36 m^2
3	Baños administrativos	6.840.661	330.155	4 m^2
4	Baño varones / Sala de cambio	6.840.594	330.104	9 m^2
5	Garita de control	6.840.596	330.107	7.32 m^2
6	Caseta romana de pesaje	6.840.581	330.112	4 m^2

Vista Planta A'

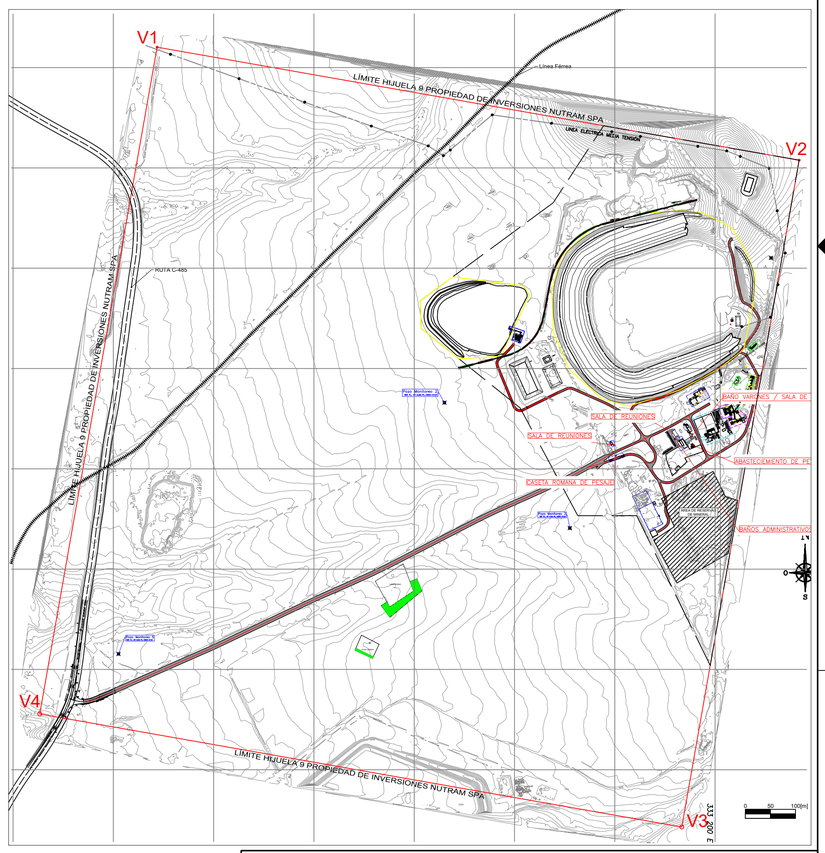

N° REV.	FECHA	REVISIÓN	PROY	REV	J. DISC	GER. ING.	DIR. PROY.	NOMBRE DE REFERENCIA	N° DE REFERENCIA
A	08/05/2026	EMITIDO PARA REVISIÓN GER. DE INGENIERÍA	N.S.V	N.R.S.			N.R.S.		

A1 841mm x 594mm

NOTAS

VP A: Grilla a cada 100m
VP A': cada 200m

FIRMAS	NOMBRE	FECHA	FIRMA
PROYECTÓ	N.G.H.	05/01/2026	
REVISÓ	N.R.S.	05/01/2026	
JEFE. DISC.	R.M.R.	05/01/2026	
GER. ING.	R.M.R.	05/01/2026	
GER. OPE.			
DIR. PROY.	N.R.S.	05/01/2026	

INVERSIONES NUTRAM S.p.A.

OCHANDIA 1599, VALLENAR, CHILE.

FAENA MINERA COBRE NORTE

PLANTA COBRE NORTE

ÁREA: GENERAL

UBICACIÓN: HIJUELA N°9, RUTA C-485, Km. 1450.

DATUM: WGS 84 H19 | ESCALA: GRÁFICA | LÁMINA: 01 DE 01

PLANO EMPLAZAMIENTO OBRAS EXISTENTES FMCN

PROYECTO: CONTINUIDAD OPERACIONAL FAENA MINERA COBRE NORTE

N° PLANO: NT-G.IM-PL-A100-0336 | FECHA: 08/05/2026 | REV.: 1